

Ausbauquerschnitt bei Stat. 0+080,000

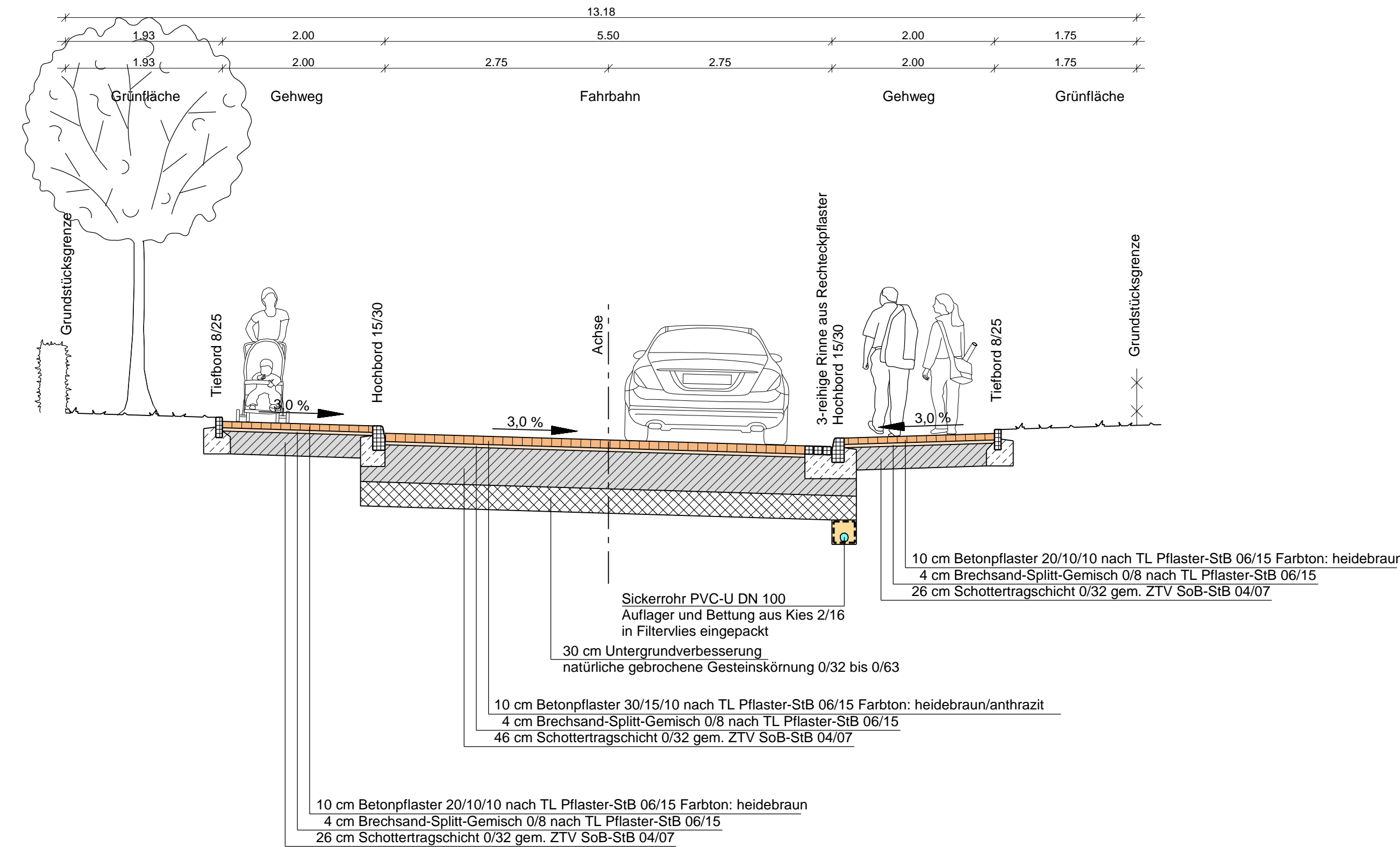

Ausbauquerschnitt bei Stat. 0+250,000

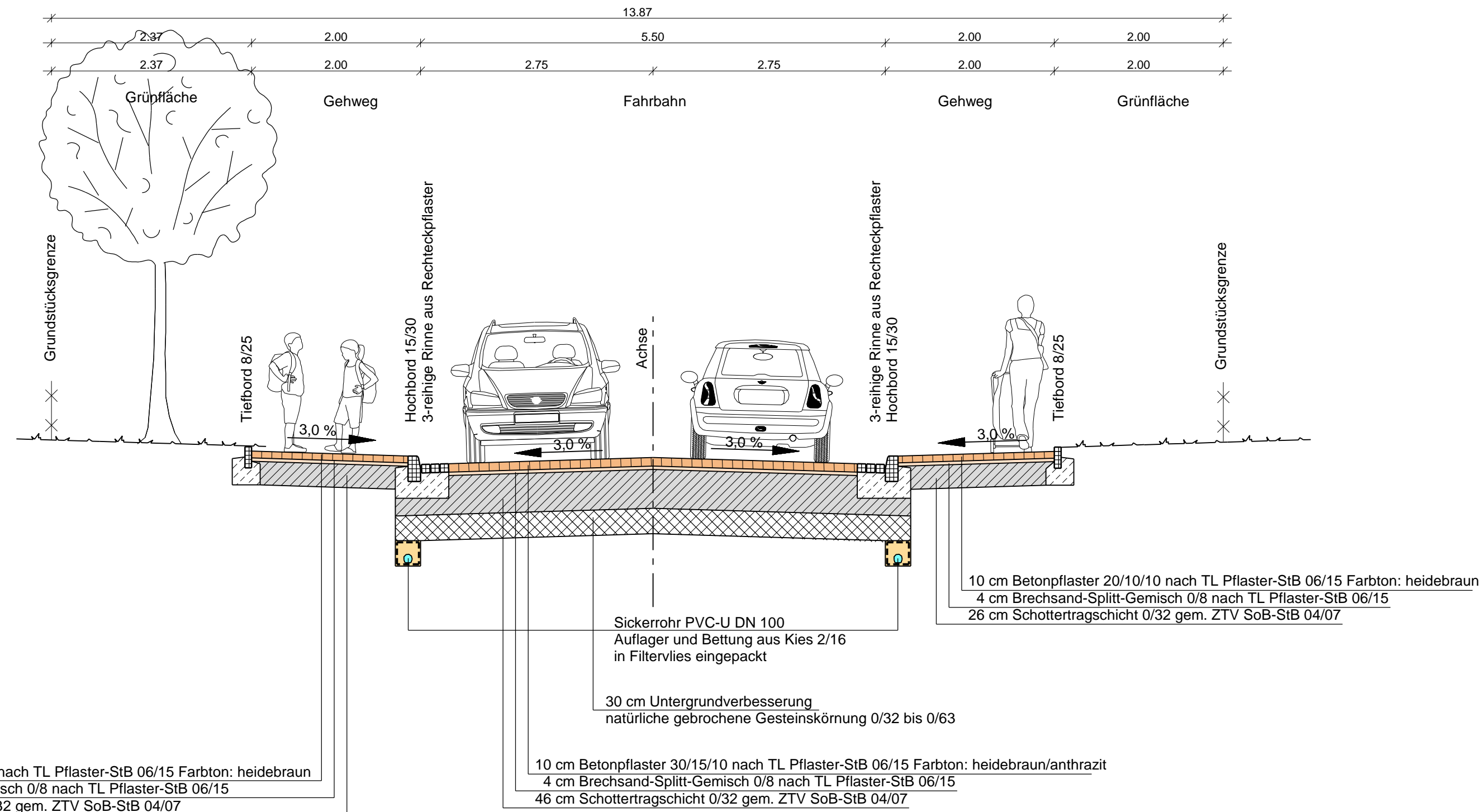

Nr.	Art der Änderung	Datum	Zeichen
<p>INGENIEURBÜRO Metzing Ingenieurbüro Metzing GmbH - Wilhelmshöher Str. 33 - 38723 Seesen Tel. 05381 / 9393 - 3 E-Mail: info@ingenieurbuero-metzing.de Fax. 05381 / 9393 - 99 Net: www.ingenieurbuero-metzing.de</p>			
<p>Bauherr: Gemeinde Hohenhameln Marktstraße 13 31249 Hohenhameln Tel.: 05128 401-0 Fax.: 05128 401-34 E-Mail: info@hohenhameln.de</p>		<p>Maßstäbe: 1 : 50</p>	<p>Bearbeiter: 13.11.20 <i>Scheider</i></p>
<p>Bauvorhaben: Ausbau der Straße "Hoher Weg" in Hohenhameln</p>		<p>Blatt-Nr.: 20 017 - 02</p>	<p>Gezeichnet: 13.11.20 <i>W. Tell</i></p>
<p>Bauteil: Ausbauquerschnitt</p>		<p>Blattgröße: 105 x 30</p>	<p>Geändert:</p>
<p>Der Antragsteller: Hohenhameln, den</p>		<p>Ausfertigung:</p>	<p>Anlage:</p>
<p>Aufgestellt: Seesen, den 13.11.2020</p>			